



MARS 2009

Matkällare

Nu är det dags att betala hyran för matkällarna. Senast den 15 april vill vi ha 100 kronor från Er som hyr ett bås. Betalning sker kontant på exp. Efter den 15 april kostar det 135 kronor och vi skickar en faktura hem till Er som inte har betalat.

Matkällare finns på adresserna:

Bofinksvägen 8, 21, 31, Grönfinksvägen 15,
Gråsparvsvägen 15, 20 Lövhagsgatan 15, 31, 71



Cykelrum

Nu är det dags att betala hyran för cykelrummen. Senast den 15 april vill vi ha 100 kronor från Er som använder detta utrymme. Betalning sker kontant på exp. Efter den 15 april kostar det 135 kronor och vi skickar en faktura hem till Er som inte har betalat.

Cykelrum finns på adresserna:

Bofinksvägen 7, 16, 37 Grönfinksvägen 7, 16,
Gråsparvsvägen 7, Lövhagsgatan 9, 37, 51, 77

Cyklar i cykelställ

Nu börjar en del av cykelställen svämma över av oanvända cyklar. Vi kommer att sätta röda band på samtliga cyklar och om Ni använder cykeln så är det bara att ta bort bandet. Den 15 april kommer vi att frakta bort alla cyklar som har röda band kvar på sig.



Miljöhusen

Tänk på att om Du släpper in någon i miljöhuset är Du ansvarig för vad denne ställer till med. Vi har lås på dörrarna för att endast medlemmar skall kunna utnyttja miljöhuset. Sophämtning kostar pengar. Dessutom blir öppningen registrerad på Din lägenhet vilket innebär att ev. fakturor kommer att skickas till Dig, som bostadsrättsinnehavare om något fel begås. Allt som ställs på golvet betraktas som felsorterade sopor, även om Ni bara har ställt in något

Håll utkik efter kallelser till nedanstående!

Odlingslotter

Snart smälter vårsolen snön och odlingslotterna tittar fram. Då kommer vi att färdigställa de odlingslotter som inte blev klara i höst. Det saknas staket och plattor runt några av lotterna. Glöm inte bort att alla bräder och liknande skall bort.

Det kommer ett anslag på entrédörrarna när det är dags att betala hyran för lotterna.

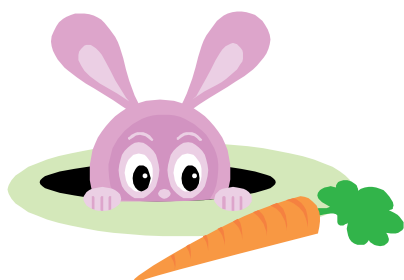

Innergårdar

Planeringen har påbörjats ang. innergårdarna på Gråsparvsv., Grönfinksv. o Bofinksv. Hör av Er till exp. om Ni har idéer och/eller vill delta i arbetet.



Föreningshuset

Snart kommer en kallelse till en extra stämma för att Ni som är medlemmar skall kunna fatta beslut om huruvida vi skall bygga ett föreningshus.

På stämman kommer en ritning att presenteras samt en ekonomisk kalkyl.

Tänk på att om Ni inte har möjlighet att gå på stämman själv så kan Ni skicka en fullmakt med annan familjemedlem eller granne.